

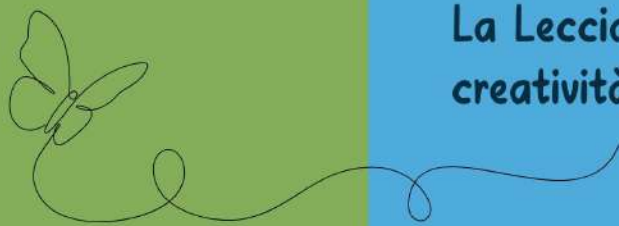

SCUOLA SECONDARIA DI PRIMO GRADO

Plesso Anna FRANCHI
Via Ersilio MICHEL, 8
Quartiere La Rosa





La nostra identità

L'Istituto comprensivo G. Bartolena si trova nella zona sud di Livorno, nei quartieri La Rosa e Scopaia-La Leccia, circondato da spazi verdi che favoriscono creatività, inclusione e sviluppo sostenibile.

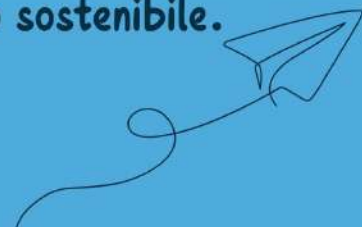

Il nostro obiettivo è promuovere il benessere degli studenti, contrastare la dispersione scolastica e valorizzare le diversità, migliorando gli ambienti di apprendimento e offrendo opportunità di crescita tramite una didattica orientativa, proposte e progetti culturali e sportivi.

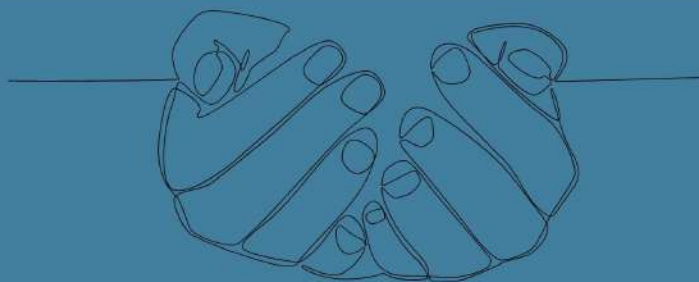

I nostri progetti

I progetti arricchiscono l'offerta formativa dell'Istituto, integrandosi con i curricoli disciplinari. L'autonomia scolastica consente di personalizzare tempi, modalità e contenuti, adattandoli alle esigenze specifiche degli studenti, e alle nuove opportunità organizzative.

I progetti curricolari, rivolti a tutta la classe, riguardano le discipline e le competenze di cittadinanza, e si avvalgono anche dell'ausilio di esperti esterni.

I progetti extra-scolastici coinvolgono gruppi eterogenei, promuovendo scambi e confronti tra studenti e docenti.





Aule didattiche

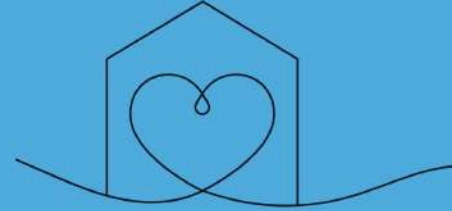

**Ambienti di
apprendimento
per piccoli
gruppi**





Grande atrio polifunzionale

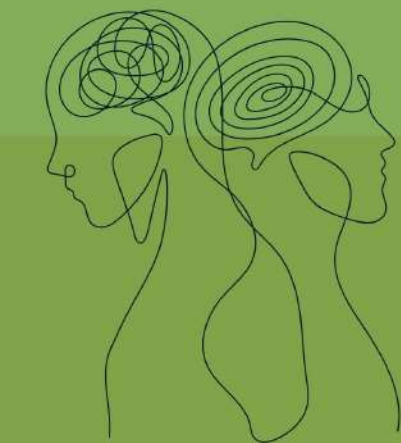



Area biblioteca-lettura



Area per
presentazioni
e incontri





Giardino
e spazio
esterno per
attività
motorie e
ludiche





Presidenza



Segreteria didattica

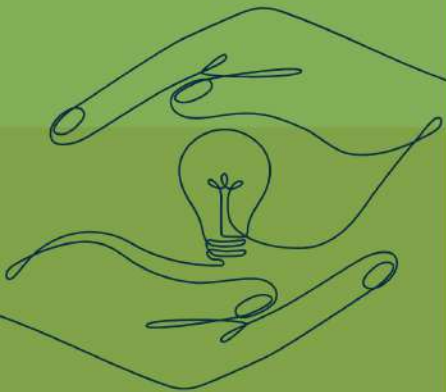

"La creatività è l'intelligenza che si diverte"
(A. Einstein)



ISTITUTO COMPENSIVO Giovanni BARTOLENA
LIVORNO



SCUOLA SECONDARIA DI PRIMO GRADO

Plesso Olimpia SGHERRI
Via del Vecchio Lazzeretto, 10
Quartiere La Leccia - Scopaia



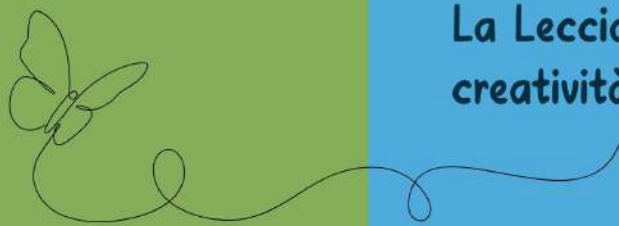

La nostra identità

L'Istituto comprensivo G. Bartolena si trova nella zona sud di Livorno, nei quartieri La Rosa e Scopaia-La Leccia, circondato da spazi verdi che favoriscono creatività, inclusione e sviluppo sostenibile.



Il nostro obiettivo è promuovere il benessere degli studenti, contrastare la dispersione scolastica e valorizzare le diversità, migliorando gli ambienti di apprendimento e offrendo opportunità di crescita tramite una didattica orientativa, proposte e progetti culturali e sportivi.

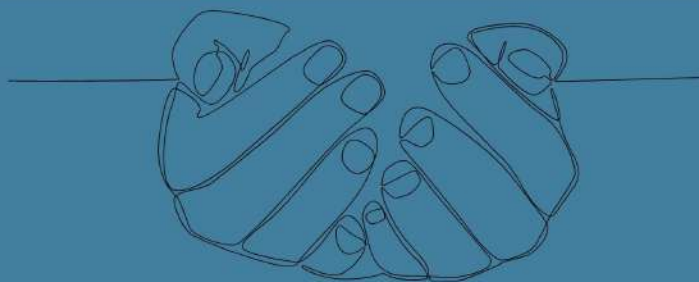

I nostri progetti

I progetti arricchiscono l'offerta formativa dell'Istituto, integrandosi con i curricoli disciplinari. L'autonomia scolastica consente di personalizzare tempi, modalità e contenuti, adattandoli alle esigenze specifiche degli studenti, e alle nuove opportunità organizzative.

I progetti curricolari, rivolti a tutta la classe, riguardano le discipline e le competenze di cittadinanza, e si avvalgono anche dell'ausilio di esperti esterni.

I progetti extra-scolastici coinvolgono gruppi eterogenei, promuovendo scambi e confronti tra studenti e docenti.





Aule didattiche

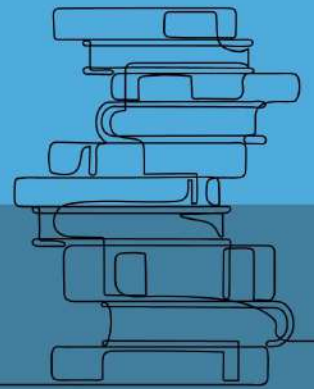

Biblioteca



Grande
parco con
area per
attività
motorie e
ludiche



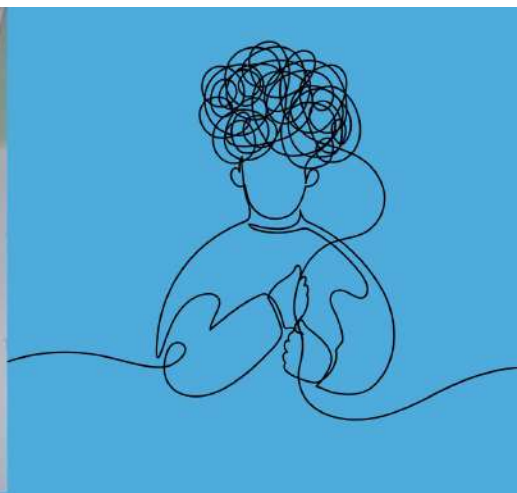

Aula per bisogni educativi speciali



Aula Magna





Aula
polifunzionale

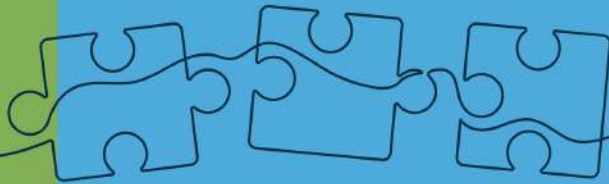

Laboratorio
musica



Work in progress:

- Laboratorio scienze



- Laboratorio linguistico

- Laboratorio della creatività

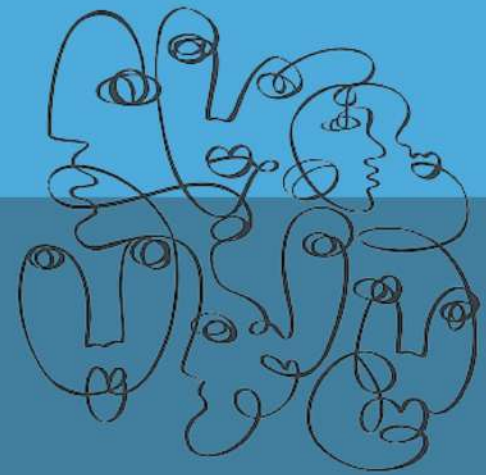

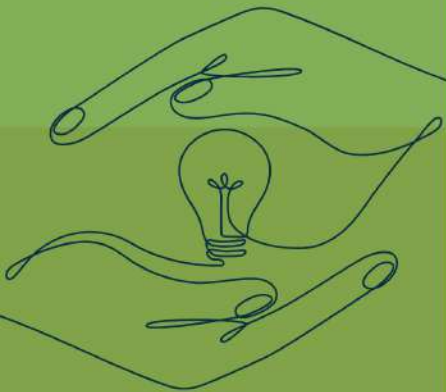

"La creatività è l'intelligenza che si diverte"
(A. Einstein)



ISTITUTO COMPENSIVO Giovanni BARTOLENA
LIVORNO